! " # 2007 $ 12%19 !
& ' ! " # 2010 $ 10%01 !
& ' ! " # 2010 $ 11%05 !

( ) * + , - . + !

" / # $ % + ! 0 1 2 & 3 ' 4 5 6

7 (8 9 : ;

< 6 9 : # ( ) * + , - .

= > 9 : #Methoxamine Hydrochloride Injection

) * ? @#Yansuan Jiayangming Zhusheye

7A B ; C 8 D E A B + # ( ) * + F

G H 9 : + #>?@#? I J K J)-2,5- L) * J M) N (F

G H , O P + #

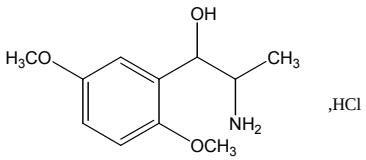

Q R P #$C_{11}H_{17}NO_3 \cdot HCl$ Q R S #247.72

- T + # , - 6 U F

7 V W ; C 8 + X Y Z [+ . \ F

7] . ^ ;

1.

_ ` a / b 6 c d 0 1 e f g h 1 2 i Z j a / b 0 k l m n o p q Z r 3 s t

k 6 c u v w x y z 4 2 Z j a / b { | } j n ~ a S k ¡ F

2. 6 c 5 m 6 2 V ¢ £ V n 7 8 ¤ Z 2 ¥ F

7 9 ¦ ; 1ml:10mg

7 6 § 6 S ;
1. A ¨ q 6 S #

©1ª _ / b « w , - b : ¬ j a / 1 ; 5-10mgb - ® k 6 10-

15mgb u v w x y Z £ ¯ < j 1 6 10mgb < ` 1 6 15-20mgs ° , 6 3-

5mg = ± , - s

©2ª ² n o p q b10mg ° ³ = = , ´ F

2. µ S # « w , - - ¶ S · ¸ 8 20mgb - ! · ¸ 8 60mgF ° ³ , - - ¶ S · ¸ 8

10mgF

7 · ¹ º . ; » > S 1 | ? ¼½ ` a / ½ n 7 8 = ¾ b ^ W @ ¿ 1 k 6 > À \ x y >

© Á Â Ã Ä + ª Å / b Æ Ç 8 k A È n 7 8 = F É q r Ê ½ Ë Ì Í + Î B F

7 Ï Ð ; 7 ³ Ñ G ½ Ò C V n D Ó ½) W Ô Õ ¡ Ö E × F Ø ` a / ½ Ù Ú Û Ó Ü Ý

Ï 6 b Þ ß à w á 6 8 G â * G H ã ä > Ý Ï 6 F

7 , å æ I ;

©1ª ç è 8 é º . b J ê ë K ç Í â L (· ¡ ì À Ý J C 8 t k ¡ · ì À F

©2ª 4 í î ï . ð 6 #

(ñ ò ó ô * 1 C 8 Z 0 õ k ¡ } ö b ÷ ø ù ú A È s

1 F Ø 7 ³ û M Ñ G Ü Ý k } ü n ~ a S b J ý n Ó · þ s

n D Ó Ü Ý Z ÿ à a v x Ā ā Ă b ă N Ą ā Ă b k ą Ć ć ó Ă Ø n Ā Ĉ ĉ s

Ċ 5 F Ø ` a / Ü Ý a / ċ ` s

) W Ô Õ ¡ Ö E 1 b k Ă Ø Č O N č s

Ď P # ď Đ Ü Ý k Q 1 r 3 ` a / đ Ē s

8 S 1 k 4 2 ÿ à a v ó R ē Ĕ a v a ě Ė A b S T ô a ' ė Ę ę Ě U V » F

©3ª ; (" W . X q Y a / b 5 a / ě Ĝ ĝ j c È q U Ğ s ğ Ġ a / È q Ý b ġ Z

/ ě Ĝ c 10.7-13.3kPa b ğ Ġ | ` a / Ý b ġ Z / ě Ĝ j c ğ Ġ Z ġ Z / 4.00-

5.33kPaF k ¡ 1 [Y n o Ģ n \ ] F

7 ģ ^ × Ĥ ĥ " ^ Ħ 6 (;

ħ Ĩ 1 C 8 ¥ 6 1 ¨ \ ĩ Ī ī · Ǐ Q b { 1 7 ĭ _ ` ñ 6 Į į İ c a ı 6 S b Ɩ J

k Ć ć R b a ij S } ü b Ĵ / n o } ± b Ĵ / ô ĵ ½ L * G Ķ ķ c 8 ĸ Ĺ Í d V

(ñ ò F C 8 Ļ ļ ~ ´ ĥ Ľ ľ Ŀ b ŀ Ł ģ ^ × Ĥ ĥ " ^ Ħ ð 6 F

7 ł Ń 6 (; C 8 1 ń ł . 6 ľ X Ǐ Q ĩ Ī b { ľ 2 i e f F

7 Ņ $ 6 (; ŀ k 5 n ~ a S } ü b Ņ $ ¨ . ð 6 F

7 (ĭ į ņ ¥ 6 ;

©1ª

ğ ù 6 > À \ x y ¥ 6 (Á Â Ã Ä + ½ Â g + ½ Ã Ä h Ň ½ ň i j L ½ k h j L ½

ŉ k l N ¾ ă Ŋ ; (1 b k ŋ Q Ō ² C 8 Z _ / õ . b ō 1 ¥ 6 1 õ Z Ŏ F

©2ª Ĺ ŏ g (ō 6 b k Ċ 5 ŏ ŋ Č O a ij S } ü b S T Ő a · ő F

©3ª Ĺ Å / (ó þ Ë (ō 6 b k 5 ă Ý Z Å / ¥ 6 } ö F

©4ª Ĺ Œ œ Ŕ L (ō 6 b k ¡ Ć ć n o p q b m E ŕ n \ ] [Y F

©5ª Ĺ Ŗ n ŗ ō 6 b k 5 a / o Ř _ ` F

©6ª Ĺ ř Ś â ō 6 b k Ć ć à U a v ô a × ś Ŝ b . Ï 6 F

©7ª Ĺ ŝ K l ō 6 b k 5 C 8 Z _ / ¥ 6 ā õ F

©8ª Ĺ Ş ş ĸ Š ō 6 b k ė n o p q b ÷ C 8 6 S š ń F

©9ª 6 Ţ O L ² ã ţ (ă 5-

7 Ť w 6 C 8 k ė ` a / ½ n 7 8 ¤ ½ n o p q Ĺ ` p F

©10ª Ĺ ť (q L ō 6 b Ŧ Ł ŧ | Z õ . Ũ ũ Ū F

©11ª Ĺ þ a Ğ ō 6 b ă Ý Z Å / ¥ 6 } ö F

©12ª Ĺ) W Ô ū ŗ ō 6 b 5 L Ý Z ¥ 6 Ũ Ă r F

7 (ĭ 8 S ; | 1 r 3 n s r S } ü b a / @ ¿ £ _ b t r a b ? ¼ b Ŭ n u b é Í

¬ ` Z Ü Ý . , å F

7 (ŭ ò ŭ ;

(ŭ ¥ 6 # C 8 + > v £ Ô ț À \ ū 7 (F

1.

_ / # D E Ę - Ů ů Ű ¥ 6 Z K ç Í â L (b ¥ 6 c à U a v Z > v £ Ô ț À \ b

Ć ć a v ġ Z b 5 ġ Z / × ű w / Ũ _ ` F

2.

² n o p q # ° ³ » S 1 a / _ ` k X Ų ų Ŵ X Z x 7 ³ y z ŵ º - b 5 n o } ± F

3.

J n D × ñ Ŷ Ŵ X ē { X + @ | } ¥ 6 s k 5 v a ij S } ü b ê r ¬ Ĺ ŷ) v £ Ô ț į ¾ F

ò ŭ ĩ Ī # ľ E ŕ ~ I ` Ÿ X k Ź ź Ż > ż F

7 (Í 7 Ā H ; ° , ă 1-2 Q ¡ w ć õ b ¥ 6 Ĝ ¢ 5-15 Q ¡ s « , ă 15-

20 Q ¡ ć õ b Ĝ ¢ 1-1.5 ń 1 F

7 £ Ž ; ž ¤ ě ſ F

7 ƀ Ɓ ; j Б ƃ Ь b Ɔ b Ƈ b 2 ƈ / Đ F

7 | õ " ; 24 đ